

COMPLEXO HOSPITALAR SANTA MARINA







Foto Aérea Complexo Hospitalar



Vista I Complexo Hospitalar



Vista II Complexo Hospitalar



Vista III Complexo Hospitalar



Vista IV Complexo Hospitalar



Vista V Complexo Hospitalar

AVALIAÇÃO DA ATIVIDADE HOSPITALAR E CENTRO MÉDICO

INFORMAÇÃO DE NATUREZA JURIDICA

1. CONTRATO SOCIAL E ÚLTIMAS ALTERAÇÕES

VIDE ANEXO I

2. RESUMO GERAL

Resumo do Endividamento

Descrição	Valor R\$	Anexo
Endividamento Bancário	59.831.917,06	II
Contencioso	14.962.400,00	-
Fiscal	39.118.110,00	-
Total	113.912.427,06	

Colaboradores

Base Março/11

Descrição	Valor R\$	Anexo
Folha de Pagamento	522.572,43	IV
Médicos	386.508,00	IV
Total	909.080,43	

3. CONTIGÊNCIAS

Contencioso

Descrição	Qtde. de Casos	Valor em R\$
Trabalhista	409	6.815.919,00
Cível	104	8.146.481,00
	513	14.962.400,00

(*) Posição em 14/03/11.

4. ENDIVIDAMENTO

4.1 ENDIVIDAMENTO BANCÁRIO VIDE ANEXO II

4.2 FISCAL

Modalidade	Valor em R\$
Débitos Previdenciários / Parcelamentos / Demais débitos (*)	8.761.960,00
Parc. Saldo remanescente: Refis, Paes, Paex e Parc. Ordinários	7.956.686,00
INSS	11.357.450,00
INSS retido a recolher	1.207.854,00
FGTS	2.895.637,00
COFINS	3.149.475,00
ISS - Dívida Ativa	1.128.280,00
ISS - Guias Pendentes	417.919,00
IRRF	1.294.108,00
CSRF	258.965,00
PIS	686.342,00
Multas	3.434,00
Total	39.118.110,00

(*) Posição em 28/02/11.

4.3 FORNECEDORES – R\$ 3.853.491,00 (BASE 28/02/2011)

5. MATRÍCULAS DOS IMÓVEIS

4.1 VIDE ANEXO III

INFORMAÇÕES DE NATUREZA TÉCNICA E OPERACIONAL

6. ÁREAS

6.1 Área do Terreno – 11.120,00 m²

6.2 Área Construída – 19.435,00 m²

7. POTENCIAL CONSTRUTIVO PARA EXPANSÃO

7.1 Construção do Bloco E / Bloco F localizado na Avenida Santa Catarina com a Rua Dr. Ruy de Azevedo Sodré.

7.1.1 Área total a construir de 6.821,00 m²

7.1.2 Total 176 Leitos Futuros

7.1.2.1 Leitos de Internação – 141 leitos

7.1.2.2 Unidade de Internação Intensiva – 35 leitos

7.1.2.3 Centro Cirúrgico

- 3 Salas Cirúrgicas Médio Porte
- 1 Sala Cirúrgica de Grande Porte

7.1.3 Plano de Massa da Futura Ampliação

BLOCO E

BLOCO F

ANDAR	NECESSIDADES	NECESSIDADES
TERREO	Pronto Socorro Adulto e Pediátrico	Unidade de Medicina Nuclear
1º	Ampliação Centro Cirúrgico, 03 Sala de Médio Porte, 01 Sala de Grande Porte, Recuperação pós-anestésica com 12 leitos, conforto médico central.	UTI – Neurológica 10 leitos 2 Leitos de isolamento 8 Leitos conjuntos
2º	Unidade de Internação com 13 Leitos 5 Quartos Enfermaria (2 leitos por unidade) 3 Quartos Apto.	UTI - Neonatal com 25 leitos conjuntos
3º	Unidade de Internação com 13 Leitos 5 Quartos Enfermaria (2 leitos por unidade) 3 Quartos Apto.	Unidade de Internação com 19 Leitos 9 Quartos Enfermaria (2 leitos por unidade) 1 Quartos Apto.
4º	Unidade de Internação com 13 Leitos 5 Quartos Enfermaria (2 leitos por unidade) 3 Quartos Apto.	Unidade de Internação com 19 Leitos 9 Quartos Enfermaria (2 leitos por unidade) 1 Quarto Apto.

ANDAR	NECESSIDADES	NECESSIDADES
5º	Unidade de Internação com 13 Leitos 5 Quartos Enfermaria (2 leitos por unidade) 3 Quartos Apto.	Unidade de Internação com 19 Leitos 9 Quartos Enfermaria (2 leitos por unidade) 1 Quarto Apto.
6º	Unidade de Internação com 13 Leitos 5 Quartos Enfermaria (2 leitos por unidade) 3 Quartos Apto.	Unidade de Internação com 19 Leitos 9 Quartos Enfermaria (2 leitos por unidade) 1 Quarto Apto.
1º Subsolo	Centro de Diagnóstico com Ressonância Magnética, Tomografia Computadorizada, Ergometria, Desintometria Óssea.	Unidade de Tratamento de Hemodiálise com 20 posições de tratamento.
2º Subsolo	Recepção do Centro de Diagnóstico, Consultórios, entrada de ambulância.	Almoxarifado Central, Farmácia Central e Doca de carga e descarga de materiais.
3º Subsolo	Lavanderia Hospitalar	Estacionamento de serviços
4º Subsolo	Piso Técnico e área de utilidades	

8. TOTAL 265 LEITOS – CAPACIDADE HOSPITALAR

8.1 Leitos de Internação – 214 leitos

8.2 Unidade de Terapia Intensiva – 51 leitos

8.3 Centro Cirúrgico

- 2 Pequeno Porte
- 7 Médio Porte
- 2 Grande Porte

9. LEVANTAMENTO FOTOGRÁFICO



Panorâmica Entrada Principal HSM



Recepção Informações e Internação



AMERICAN BAR



Espera Recepção Principal



Sanitários Recepção Principal



Loja e Floricultura



Central de Atendimento ao Médico II



Elevador Bloco B



Corredor Acesso a Diretoria



Centro de Atendimento ao Médico I



Centro de Atendimento ao Médico I



Centro de Atendimento ao Médico I



Centro de Atendimento ao Médico I



Serviço Social



Recepção Diretoria



Sala de Estar Presidência



Sala de Reuniões Diretoria



Sala da Presidência



Sala Diretoria Médica



Sala da Diretoria Operacional



Sala Diretoria



Sala Diretoria



Sala Diretoria



Sala Vice Presidência



Sala Vice Presidência Médica



Sala da Diretoria Financeira



Depto. Financeiro



Depto. Jurídico



Acesso Áreas Administrativas



Depto. Hotelaria



Acesso Entrada de Funcionários



Central de Geradores



Depto. de Recursos Humanos



Depto. de Recursos Humanos



Vestiário Feminino



Depto. de Manutenção



Depto. Engenharia Clínica



Central de Monitoramento



Vestiário Masculino



Depto. de Custo e Controladoria



Gerencia de Faturamento



Depto. de Faturamento



Depto. de Faturamento



Depto. de Contas Médicas



Depto. de Recurso de Glosa



Depto. de Compras



Depto. de Almojarifado



Depto. de Almoxarifado



Depto. de Almoxarifado



Depto. de Almoxarifado



Depto. de Almoxarifado



Depto. de Almoarifado



Farmácia Central



Depto. de Almoarifado



Farmácia Central



Central de Gases Medicinais



Módulo de Vácuo Medicinal



Módulo de Ar Comprimido Medicinal



Bateria Reserva de Oxigênio



Acesso Corredor T.I



Escada Acesso Área Administrativa CÉU



Corredor Corredor T.I



Depto. de T.I



Depto. de Telemarketing



Depto. SAME



Administrativo SAME



Heliponto



Escada padrão Bloco C



Rampa de Acesso ao Heliponto



Hall Heliponto 5º andar Bloco C



Central de Boilers 5º andar Bloco C



Estacionamento Av. Sta. Catarina 2680



Vista aérea entrada principal



Capela Hospital Santa Marina



Capela Hospital Santa Marina



Capela Hospital Santa Marina



Capela Hospital Santa Marina

9.1 Pronto Socorro Adulto

9.1.1 Estrutura Física

- 08 Consultórios de clínica médica e cirúrgica/ 02 consultório de cardiologia/ 6 Leitos de Observação Cama/ 06 Leitos de Observação poltrona/ 02 Leitos de Observação Cardiológica/ 02 Leitos de Emergência/ 06 leitos de medicação/ sala de sutura/ 01 leito de isolamento/ 01 farmácia satélite/ recepção com 04 posições de atendimento e espera de aproximadamente 50 pessoas.



Recepção Pronto Socorro Adulto



Espera I Pronto Socorro Adulto



Espera II Pronto Socorro Adulto



Corredor Consultório PSA



Consultórios PSA



Espera Medicação PSA



Sala de Medicação PSA



Farmácia Satélite PSA



Sala de Emergência PSA



Observação Cardiológica PSA



Corredor entrada de Emergência PSA



Posto de Enfermagem PSA



Observação I PSA



Observação II PSA



Observação II PSA

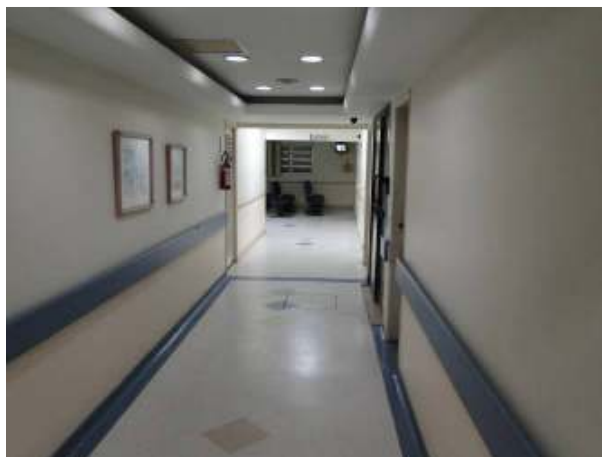

Corredor Raio-X PSA

9.2 Pronto Socorro Ortopédico

9.2.1 Estrutura Física

- 02 Consultórios/ 01 Sala de Gesso/ Recepção com 01 posição de atendimento e espera de 20 pessoas.



Pronto Socorro Ortopédico

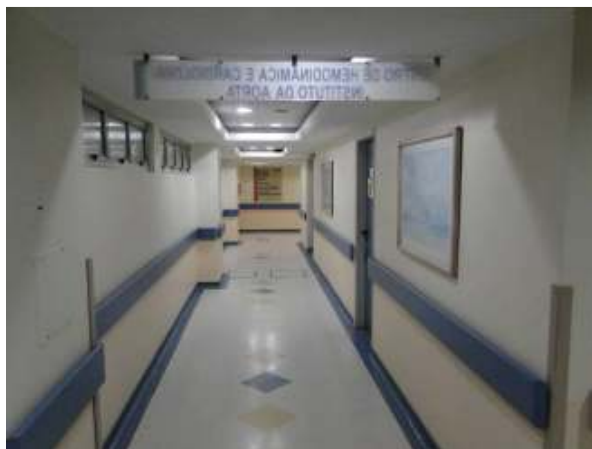

Corredor Pronto Socorro Ortopédico

9.3 Pronto Socorro Obstétrico e Ginecológico

9.3.1 Estrutura Física

- 03 Consultórios ginecológicos/ 03 leitos de observação Cama/ 05 leitos de observação poltrona/ Sala de exame CARDIOTOCO/ Sala de espera de 10 pessoas/ recepção c/ 03 posição de atendimento e espera de 15 pessoas.



Recepção Pronto Socorro G.O



Espera Pronto Socorro G.O



Corredor acesso Consultórios PSGO



Espera Consultórios PSGO



Consultórios I PSGO



Observação I PSGO



Observação II PSGO



Banheiro Espera Consultórios PSGO



Consultórios II PSGO



Consultórios III PSGO

9.4 Pronto Socorro Pediátrico

9.4.1 Estrutura Física

- 05 Consultórios pediatria/ 08 leitos de observação berços/ 04 leitos inalação/ 03 leitos de medicação/ 01 leito de isolamento/ Sala de Procedimentos e Sutura/ 01 Leito de emergência/ 01 Farmácia Satélite/ conforto médico/ recepção c/ 03 posição de atendimento e espera de 25 pessoas/ brinquedoteca/ triagem.



Sala de Emergência PS Infantil



Sala de Procedimentos P S Infantil



Corredor Pronto Socorro Infantil



Observação I P S Infantil



Sala de Medicação P S Infantil



Isolamento P S Infantil

9.5 Unidade de Internação do 1º B – Clínica Médica/ Cirúrgica

9.5.1 Estrutura Física

Capacidade total de 18 leitos

10 Quartos de Apto

04 Quartos de Enfermaria (02 unidade p/ quartos).



Posto Enfermagem 1º B



Posto Enfermagem 1º B



Corredor Unidade Internação 1º B



Quarto Padrão 1º B



Quarto Padrão 1º B

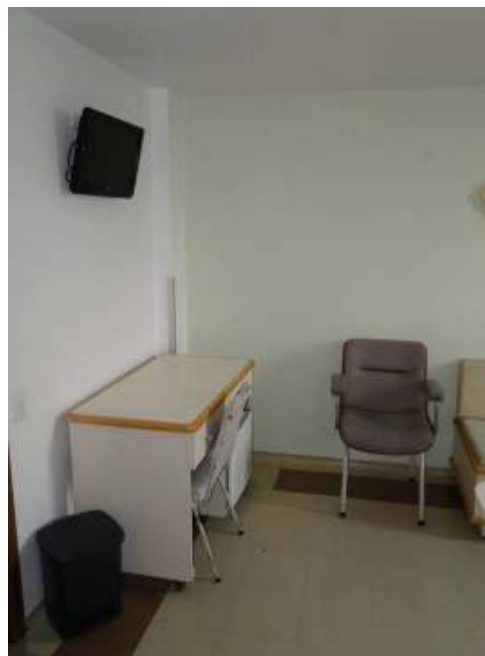

Quarto Padrão 1º B

9.6 Unidade de Internação do 2º B – Maternidade/ Ginecológica

9.6.1 Estrutura Física

Capacidade total de 19 leitos

19 Quartos de Apto

OBS: Quartos c/ Frigobar/ TV LCD 32"/ TV a cabo "NET".



Posto Enfermagem 2º B



Corredor Unidade Internação 2º B



Corredor Unidade Internação 1º B



Quarto Padrão 2º B

9.7 Unidade de Internação do 3º B – Clínica Médica/ Cirúrgica

9.7.1 Estrutura Física

Capacidade total de 23 leitos

15 Quartos de Apto.

04 Quartos de Enfermaria (02 unidade p/ quarto).

OBS: Unidade necessita de reforma, modernização do layout dos quartos.

9.8 Unidade de Internação 2º C - Clínica Médica/ Cirúrgica

9.8.1 Estrutura Física

Capacidade Total de 26 leitos

10 Quartos de Apto.

08 Quartos de Enfermaria (02 unidade p/ quarto).

OBS: Quartos c/ Frigobar/ TV LCD 32". (unidade necessita de reforma)



Posto Enfermagem 2º C



Corredor Unidade Internação 2º C



Posto de Enfermagem 2º C



Sala de Espera 2º C



Posto de Enfermagem 2º C



Quarto padrão Unidade Internação 2º C



Quarto padrão Unidade Internação 2º C



Banheiro Quarto Unid. Internação 2º C

9.9 Unidade de Internação do 3º C

9.9.1 Estrutura Física

Capacidade de 23 leitos

15 Quartos de Apto.

04 Quartos de Enfermaria (02 unidade p/ quarto).

OBS: Quartos c/ Frigobar/ TV LCD 32"/ Ar condicionado Quente e Frio/ Camas elétricas c/ controle remoto.



Posto de Enfermagem 3º C



Corredor Unidade Internação 3º C



Posto de Enfermagem 3º C



Esta de Estar Unidade Internação 3º C



Quarto padrão Unidade Internação 3º C



Banheiro Quarto 3º C



Quarto padrão Unidade Internação 3º C



Escada padrão Bloco C

9.10 Unidade de Internação 3º A - Maternidade/ Ginecológica

9.10.1 Estrutura Física

Capacidade de 36 Leitos

13 Quartos de Enfermaria (02/ 03/ 04 unidade p/ quartos).



Unidade de Internação 3º A



Unidade de Internação 3º A



Posto de Enfermagem 3º A



Unidade de Internação 3º A



Quarto padrão Unidade Internação 3º A



Banheiro padrão Quarto 3º A

9.11 Unidade de Internação 4º C – Pediatria

9.11.1 Estrutura Física

Capacidade de 36 leitos

10 Quartos de Apto.

13 Quartos de Enfermaria (02 unidades p/ quartos).

OBS: Unidade voltada p/ humanização em hospital, sala de recreação infantil/ brinquedoteca/ estar p/ acompanhante/ posto de enfermagem.



Posto de Enfermagem 4º C Pediatria



Posto de Enfermagem 4º C Pediatria

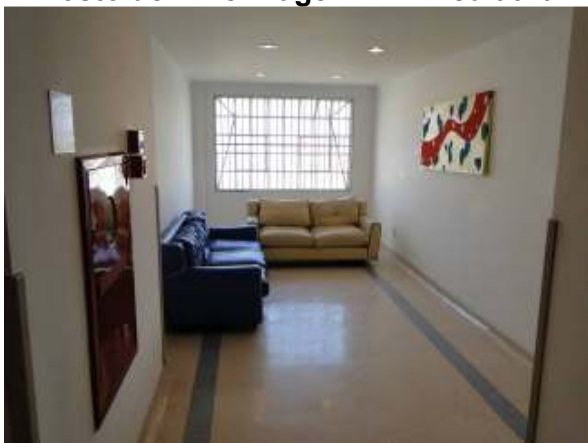

Sala de Estar 4º C Pediatria



Sala de Estar Infantil 4º C Pediatria



Quarto Enfermaria 4º C Pediatria



Quarto Enfermaria 4º C Pediatria



Quarto Enfermaria 4º C Pediatria



Banheiro padrão Quarto 4º C Pediatria



Quarto Apto. 4° C Pediatria



Quarto Apto. 4° C Pediatria



Quarto Apto. 4° C Pediatria



Banheiro padrão Quarto 4° C Pediatria

9.12 Unidade Coronariana

9.12.1 Estrutura Física

Capacidade de 09 Leitos em Box

OBS: Estrutura física em Box individual por leito, TV, cama elétrica, central de monitoramento individual Philips, sistema de ar condicionado p/ áreas críticas.



Espera Unidade Coronariana



Posto de Enfermagem UCO



Leitos Unidade Coronariana



Leitos Unidade Coronariana



Conforto Médico Unidade Coronariana



Banheiro Unidade Coronariana

9.12.2 Equipamentos Relevantes

Equipamento	Marca	Qtde
Monitor Multiparamento	HP	9
Ventiladores	NEWPORT	4
Eletrocardiografo	HP	1
Cardioversor	HP	1
Central de Monitoramento	HP	1
Cama Elétrica	MERCEDEZ IMEC	1

9.13 Unidade de Internação Intensiva Neonatal

9.13.1 Estrutura Física

Capacidade de 09 leitos de Neonatal

OBS: Central de monitoramento DIXTAL individual por leito, sistema de ar condicionado p/ áreas críticas.



Acesso UTI NEO/ Pediátrica



Paramentação UTI NEO/ Pediátrica



Posto de Enfermagem UTI NEO



Leitos UTI NEO



Leitos UTI NEO



Sala de Equipamentos UTI NEO

9.13.2 Equipamentos Relevantes

Equipamento	Marca	Qtde
Bilispot	FANEM	5
Desfibrilador	ECAFIX	1
Eletrocardiógrafo	Philips	1
Fototerapia	FANEM	4
Incubadoras	FANEM	29
Monitor Multi-parâmetro	DIXTAL	9
Central de monitoramento	DIXTAL	1
Ventilador	SICHRIST	5
Ventilador	DRAGER	4

9.14 Unidade de Internação Intensiva Pediátrica

9.14.1 Estrutura Física

Capacidade de 09 leitos

02 Leitos de Isolamento

07 Leitos conjuntos

OBS: Central de monitoramento DIXTAL individual por leito, sistema de ar condicionado p/ áreas críticas.



Posto de Enfermagem UTI Pediátrica



Leitos UTI Pediátrica



Conforto Médico UTI NEO/ PED



Leitos UTI PED



Corredor UTI PED



Leitos UTI PED

9.14.2 Equipamentos Relevantes

Equipamento	Marca	Qtde
Cardioversor	ECAFIX	1
Central de monitoramento	DIXTAL	1
Eletrocardiógrafo	Philips	1
Monitor Multi-parâmetro	DIXTAL	9
Ventilador	DRAGER	5

9.15 Unidade Terapia Intensiva Adulto C

9.15.1 Estrutura Física

Capacidade de 10 leitos

02 Leitos de Isolamento

08 Leitos conjuntos

OBS: Central de monitoramento individual Philips, sistema de ar condicionado p/ áreas críticas.



Entrada Principal UTI Adulto A/C



Corredor UTI Adulto A/C



Recepção UTI Adulto A/C



Posto de Enfermagem UTI Adulto C



Leitos UTI Adulto C



Leitos UTI Adulto C



Leitos Isolamento UTI Adulto C



Conforto Médico UTI Adulto A/C

9.15.2 Equipamentos Relevantes

Equipamento	Marca	Qtde
Cardioversor	PHILIPS	1
Central de monitoramento	HP	1
Eletrocardiógrafo	HP	1
Monitor Multi-parâmetro	HP	10
Ventilador	DRAGER	5
Ventilador de Transporte	DRAGER	1
Ventilador	BNNETT	5

9.16 Unidade Terapia Intensiva Adulto A

9.16.1 Estrutura Física

Capacidade de 09 leitos

02 Leitos de Isolamento

07 Leitos conjuntos

OBS: Central de monitoramento individual Philips, sistema de ar condicionado p/ áreas críticas.



Posto de Enfermagem UTI Adulto A



Leitos UTI Adulto A



Leitos Isolamento UTI Adulto C



Conforto Médico UTI Adulto A/C

9.16.2 Equipamentos Relevantes

Equipamento	Marca	Qtde
Cardioversor	HP	1
Central de monitoramento	PHILIPS	1
Eletrocardiógrafo	HP	1
Monitor Multi-parâmetro	PHILIPS	9
Ventilador	DRAGER	5
Ventilador	BNETT	4
Ventilador CPAP	NELLCOR	3

9.17 Berçário

9.17.1 Estrutura Física

Capacidade de 50 leitos de berços

06 Leitos de Berçário Admissão

04 Leitos para Fototerapia



Berçário 50 Leitos



Admissão Berçário

Hospital e Maternidade Santa Marina

Av. Santa Catarina, 2785 – Vl. Santa Catarina CEP: 04378-500
Tel: 55-(11) 5013-1100
www.hsmarina.com.br



Admissão Berçário



Berçário - Fototerapia

9.17.2 Equipamentos Relevantes

Equipamento	Marca	Qtde
Berço aquecido	FANEM	6
Oximêtro	DIXTAL	3
Biliberço	FANEM	4
Berço Panda	FANEM	50

9.18 Centro Médico – Localizado na Av. Santa Catarina nº 2800 em frente ao Hospital.

9.18.1 Estrutura Física

12 Consultórios para diversas especialidades/ Sala de espera para 65 pessoas/ 02 recepção/ sala de procedimentos/ banheiro comum e para portadores de deficiência.

02 Consultórios de Ginecologia/ Obstetrícia

06 Consultórios de diversas especialidades.

04 Consultórios voltados para plástica.



Foto Aérea do Centro Médico



Recepção | Centro Médico



Espera | Centro Médico



Acesso Consultório Plástica



Consultório 1 Plástica



Espera Consultório Plástica



Sala de Drenagem Plástica



Espera Consultório G.O



Consultório G.O



Corredor Consultório Clínica



Consultório G.O



Recepção II Centro Médico



Consultório Clínica



Consultório Clínica



Consultório Oftalmologia

9.19 Pronto Atendimento Plano de Saúde - Localizado na Rua Cidade de Bagdá nº 505 Bloco Santa Rita.

9.19.1 Estrutura Física

12 Consultórios para diversas especialidades/ Observação Pediátrica 6 leitos/ Observação Adulto 6 leitos/ sala de espera dos consultório para 20 pessoas/ Sala de Fisioterapia equipada com todos os equipamentos Sala de espera para 65 pessoas/ Recepção com 5 posições de atendimento/ Sala de espera para 30 pessoas/ banheiros comuns e para portador de deficiência.



Recepção Pronto Atendimento Plano



Consultório Clínica



Consultório Clínica



Consultório Oftalmologia



Corredor Consultório Clínica



Sala de Medicação



Observação I Pronto Atendimento Plano



Serviço de Atendimento ao Cliente



Observação II Pronto Atendimento Plano



Sala de Fisioterapia

10. LABORATÓRIO TERCEIRIZADO

10.1 Custo do CH de 0,14



Laboratório



Laboratório



Laboratório



Laboratório

11. BANCO DE SANGUE TERCEIRIZADO

11.1 Custo do CH de 0,27



Recepção Banco de Sangue Desativado



Acesso área interna Banco de Sangue



Área interna Banco de Sangue



Área interna Banco de Sangue



Área interna Banco de Sangue



Área interna Banco de Sangue

12. IMAGEM

12.1 Tomografia - Própria

12.1.1 Tomografia Helicoidal, Sistema de impressão das películas digitais, estrutura de sala de exames, sala de comando, sala de laudo.



Sala de Exame Tomografia



Sala de Comando Tomografia

12.1.2 Custo

Recursos Humanos	R\$ 6.384,78
Médico	R\$ 14.800,00
Contrato de Manutenção	R\$ 4.000,00
Contrato de Impressão	R\$ 4.500,00
Total	R\$ 29.684,78

12.1.3 Equipamentos Relevantes

Equipamento	Marca	Qtde
Tomógrafo Helicoidal	ELCINT	1
Carro de Anestesia	TAKAOKA	1
CARDIOVERSOR	TEB	1

12.2 Raio – X - Própria

12.2.1 02 Sala de Raio X com equipamentos, Sistema de impressão das películas digitais, sistema de revelação das películas em reveladora química, 04 equipamentos de Raio X portátil.

12.2.2 Custo

Recursos Humanos	R\$ 4.375,05
Médico	R\$ 3.700,00
Contrato de Manutenção	R\$ 1.470,00
Contrato de Impressão	R\$ 6.000,00
Total	R\$ 15.545,05

12.2.3 Equipamentos Relevantes

Equipamento	Marca	Qtde
Raio – X	RAEX	1
Raio – X	SHIMATZU	1
Processadora	KODAKI	1
Raio – X	RAEX	5



Raio - X I



Raio - X II



Comando Raio – X I



Comando Raio - X II



Sala de Laudo Raio - X



Mamógrafo



Raio – X Portátil



Recepção e Espera Raio - X

12.3 Ultra Som - Própria

12.3.1 02 Salas de Ultra Som, Sistema de impressão digital.

12.3.2 Custo

Recursos Humanos	R\$ 0,00
Médico	R\$ 18.500,00
Contrato de Manutenção	R\$ 4.000,00
Contrato de Impressão	R\$ 6.000,00
Total	R\$ 28.500,00

12.3.3 Equipamentos Relevantes

Equipamento	Marca	Qtde
Ultra Som/ Ecógrafo	GE	2



Sala de Espera Ultra Som



Sala de Ultra Som I



Equipamento de Ultra Som I



Banheiro na Sala de Ultra Som I



Sala de Ultra Som II



Equipamento de Ultra Som II

12.4 Câmara Hiperbarica

12.4.1 01 Sala com equipamentos de Câmara Hiperbarica, Estrutura da sala para mais 02 equipamentos.

12.4.2 Custo

Recursos Humanos	R\$ 1.564,71
Médico	R\$ 3.000,00
Contrato de Manutenção	R\$ 2.000,00
Total	R\$ 6.564,71

12.4.3 Equipamentos Relevantes

Equipamento	Marca	Qtde
Câmara Hiperbárica	KHRUNI-CHEV	1
Desfibrilador	TEB	1



Sala de Hiperbarica



Posto de Enfermagem Hiperbarica

12.5 Unidade de Hemodinâmica

12.5.1 Conjunto de equipamento de Hemodinâmica Philips, Estrutura de sala de Exames, Comando, Laudo, Paramentação, Estoque de materiais especiais “OPME”, Observação de 4 Leitos, Recepção de 03 posições de atendimento, sala espera para 10 pessoas, Unidade localizada estrategicamente próximo a Unidade Coronariana.

12.5.2 Custo

Recursos Humanos	R\$ 6.985,15
Médico	Repassé
Contrato de Manutenção	R\$ 25.000,00
Total	R\$ 31.985,15

12.5.3 Equipamentos Relevantes

Equipamento	Marca	Qtde
Hemodinâmica	PHILIPS	1
Poligrafo	TEB	1
Carro de Anestesia	TAKAOKA	1
Gerador de Radio Freqüência	TEB	1
Cardioversor	HP	1
Bomba Injetora	LF	1

**Entrada Principal Hemodinâmica****Observação Hemodinâmica****Sala de Procedimento Hemodinâmica****Estoque OPME Hemodinâmica**



Sala de Controle Hemodinâmica



Sala de Laudo Hemodinâmica

12.6 Unidade Endoscopia/ Colonos copia

12.6.1 Conjunto de equipamento de Hemodinâmica, Estrutura de sala de Exames com Banheiro, sala de higienização e armazenamento dos endoscópicos, Observação de 6 Leitos, Recepção de 01 posições de atendimento, sala espera para 10 pessoas.

12.6.2 Custo

Recursos Humanos	R\$ 1.519,67
Médico	R\$ 1.900,00 + Repasse
Contrato de Manutenção	R\$ 1.000,00
Total	R\$ 4.419,67

12.6.3 Equipamentos Relevantes

Equipamento	Marca	Qtde
Processadora	PENTAX	1
Colonoscópio	PENTAX	1
Endoscópico	PENTAX	1
Cardioversor	ECAFIX	1



Espera Endoscopia



Posto de Enfermagem Endoscopia

13. BLOCO CENTRO CIRÚRGICO

13.1 Centro Cirúrgico I

13.1.1 Centro cirúrgico com 04 sala, RPA com 4 Leitos, Conforto médico, Farmácia Satélite, Vestiário Masculino, Feminino e de funcionários, Expurgo, DML, Arsenal Cirúrgico, Sala de equipamentos, Recepção e posto de enfermagem.

Unidade	Porte	Estrutura	M²
Sala I	Grande	Mesa Cirúrgica Mercedes Imec Mecânica/ Foco Cirúrgico/ Piso Condutivo/ Sistema de proteção especial nas Instalações Elétricas/ Sistema de ar condicionado para sala limpa.	35,00
Sala II	Médio	Mesa Cirúrgica Mercedes Imec Mecânica/ Foco Cirúrgico/ Piso Condutivo/ Sistema de proteção especial nas Instalações Elétricas/ Sistema de ar condicionado para sala limpa.	25,00
Sala III	Grande	Mesa Cirúrgica Mercedes Imec Mecânica/ Foco Cirúrgico/ Piso Condutivo/ Sistema de proteção especial nas Instalações Elétricas/ Sistema de ar condicionado para sala limpa.	35,00
Sala IV	Médio	Mesa Cirúrgica Mercedes Imec Mecânica/ Foco Cirúrgico/ Piso Condutivo/ Sistema de proteção especial nas Instalações Elétricas/ Sistema de ar condicionado para sala limpa.	25,00
RPA	-	04 Leitos de Recuperação pós anestésica, sistema de Box fechamento individual p/ leito, posto de enfermagem com monitoramento dos pacientes.	28,00

13.1.2 Equipamentos Relevantes

Equipamento	Marca	Qtde
MESA CIRURGICA	MERCEDEZ IMEC	4
FOCO CIRURGICO	MAQUET	4
CARRO DE ANESTESIA	TAKAOKA	3
CARRO DE ANESTESIA	DRAGER	1
BISTURI	VALLEYLAB	4
MICROSCÓPIO	LEIKA	1
MICROSCOPIO	DFVASCONCELLOS	1
MONITOR MULTIPARAMETRO	DIXTAL	8
RACK DE VIDEO	STRAIKER	1
CARDIOVERSOR	ECAFIX	1
ARCO CIRURGICO	PHILIPS	1
FONTE DE LUZ	ENDOVIEW	2
CAPINOGRAFO	DIXTAL	3
GARROTE PNEUMATICO	GERAR	2
NEURO ESTIMULADOR	BGB	1
PERFURADOR PNEUMATICO	TECNOAR	2
SERRA PNEUMATICA	LINVAPEC	1
ÓTICA	DIVERSAS	5
ASPIRADOR ULTRASONICO	SONOCA	1



Entrada Centro Cirúrgico I



Posto de Enfermagem C. Cirúrgico I



RPA Centro Cirúrgico I



Sala 1 Centro Cirúrgico I



Sala 2 Centro Cirúrgico I



Sala 3 Centro Cirúrgico I



Sala 4 Centro Cirúrgico I



Conforto Médico Centro Cirúrgico I



Farmácia Satélite Centro Cirúrgico I



Corredor Centro Cirúrgico I



Arco Cirúrgico



Arco Cirúrgico



Microscópio Centro Cirúrgico I



Sala de Equipamentos Centro Cirúrgico I

13.2 Centro Cirúrgico II

13.2.1 Centro cirúrgico com 03 sala, 04 sala cirúrgica Obstetrícia, RPA com 7 Leitos, Conforto médico, Farmácia Satélite, Vestiário Masculino, Feminino e de funcionários, Expurgo, DML, Arsenal Cirúrgico, Sala de equipamentos, Recepção, posto de enfermagem, 07 leitos de pré parto, sala de admissão de paciente G.O, Copa Funcionários.

Unidade	Porte	Estrutura	M ²
Sala V	Médio	Mesa Cirúrgica Mercedes Imec Mecânica/ Foco Cirúrgico/ Piso Condutivo/ Sistema de proteção especial nas Instalações Elétricas.	25,00
Sala VI	Médio	Mesa Cirúrgica Mercedes Imec Mecânica/ Foco Cirúrgico/ Piso Condutivo/ Sistema de proteção especial nas Instalações Elétricas.	25,00
Sala VII	Pequeno	Mesa Cirúrgica Mercedes Imec Mecânica/ Falta Instalação do Foco Cirúrgico/ Piso Condutivo/ Sistema de proteção especial nas Instalações Elétricas.	20,00
Sala I CO	Pequeno	Mesa Cirúrgica Mercedes Imec Mecânica/ Foco Cirúrgico/ Piso Condutivo/ Sistema de proteção especial nas Instalações Elétricas.	20,00

Unidade	Porte	Estrutura	M ²
Sala II CO	Médio	Mesa Cirúrgica Mercedes Imec Mecânica/ Foco Cirúrgico/ Piso Condutivo/ Sistema de proteção especial nas Instalações Elétricas.	25,00
Sala III CO	Médio	Mesa Cirúrgica Mercedes Imec Mecânica/ Foco Cirúrgico/ Piso Condutivo/ Sistema de proteção especial nas Instalações Elétricas.	25,00
Sala IV CO	Médio	Mesa Cirúrgica Mercedes Imec Mecânica/ Foco Cirúrgico/ Piso Condutivo/ Sistema de proteção especial nas Instalações Elétricas.	25,00
RPA	-	07 Leitos de Recuperação pós-anestésica, sistema de Box fechamento individual p/ leito, posto de enfermagem com monitora- mento dos pacientes.	48,00
PRÉ- PARTO	-	07 Leitos de Pré Parto, sistema de Box fechamento individual p/ leito, posto de enfermagem com monitoramento dos paci- entes.	46,00

13.2.2 Equipamentos Relevantes

Equipamento	Marca	Qtde
MESA CIRURGICA	MERCEDEZ IMEC	7
FOCO CIRURGICO	MAQUET	7
CARRO DE ANESTESIA	TAKAOKA	7
BISTURI	WEN	7
MONITOR MULTIPARAMETRO	DIXTAL	14
CARDIOVERSOR	ECAFIX	1



Admissão Centro Cirúrgico II



Posto Enfermagem Pré Parto



Pré Parto I Centro Cirúrgico II



Pré Parto I Centro Cirúrgico II



Pré Parto II Centro Cirúrgico II



Conforto Médico Centro Cirúrgico II



Sala 1 Centro Cirúrgico II



Sala 2 Centro Cirúrgico II



Sala 3 Centro Cirúrgico II



Sala 4 Centro Cirúrgico II



Sala 5 Centro Cirúrgico II



Sala 6 Centro Cirúrgico II



Acesso Centro Cirúrgico II p/ Berçário



RPA Centro Cirúrgico II



Posto Enfermagem RPA C.C II



RPA Centro Cirúrgico II



Vestiário Feminino C.C II



Vestiário Masculino C.C II

13.3 Central de Esterilização de Materiais

13.3.1 Área Suja, área de paramentação e vestiário, sala de preparação e secagem dos materiais, sala de Auto Clave, Arsenal de materiais.

13.3.2 Equipamentos Relevantes

Equipamento	Marca	Qtde
AUTOCLAVE	BAUMER	3
TERMODESENFECTORA	BAUMER	2
SELADORAS	DIVERSAS	2
INSTRUMENTAL LAPAROSCOPIA	DIVERSAS	2
INSTRUMENTAL CEZARIANA	DIVERSAS	5
INSTRUMENTAL NEURO	DIVERSAS	
INSTRUMENTAL ORTOPEDIA	DIVERSAS	
INSTRUMENTAL UROLOGIA	DIVERSAS	
INSTRUMENTAL DE PLASTICA	DIVERSAS	
INSTRUMENTAL CARDIACA	DIVERSAS	
INSTRUMENTAL DE OTORRINO	DIVERSAS	
INSTRUMENTAL DE GINECOLOGIA	DIVERSAS	
INSTRUMENTAL LARINGOLOGIA	DIVERSAS	



Hospital e Maternidade Santa Marina

Av. Santa Catarina, 2785 – Vl. Santa Catarina CEP: 04378-500
 Tel: 55-(11) 5013-1100
www.hsmarina.com.br

Central de Esterilização de Materiais



Termo Desinfectora CME



Área Limpa CME



Arsenal CME

Área Suja CME



Termo Desinfectora CME



Auto Clave CME



Arsenal CME

14. SERVIÇO DE NUTRIÇÃO E DIETÉTICA – PRÓPRIO

14.1 Estrutura Física – Área de recebimento de materiais, estoque não perecível, estoque de perecível com câmara frigorífica p/ carne, câmara ORT-FRUT, área de preparação de dietas para paciente, área de cocção, fornos combinado, área de higienização de panelas e bandejas, refeitório de funcionários para 50 pessoas, refeitório de diretoria para 10 pessoas, área administrativa “nutricionista”.

14.1.1 Equipamentos Relevantes

Equipamento	Marca	Qtde
CAMARA FRIGORIFICA	DIVERSAS	1
CAMARA ORT FRUT	DIVERSAS	1
REFRIGERADOR HORIZONTAL	DIVERSAS	2
FOGÃO 4 BOCAS PROFISSIONAL	DIVERSAS	1
FOGÃO 8 BOCAS PROFISSIONAL	DIVERSAS	1
FORNO COMBINADO	DIVERSAS	2
MAQUINA LAVA LOUÇAS	DIVERSAS	1
PASTRO	DIVERSAS	1
BANHO MARIA	DIVERSAS	1
BALCÃO REFRIGERADO	DIVERSAS	1
MAQUINA DE SUCO	DIVERSAS	1
FREEZER VERTICAL	DIVERSAS	1



Refeitório de Funcionários SND



Balcão de Refeição SND



Cozinha SND



Pré Preparo SND



Higienização de Bandejas SND



Higienização de Panelas SND



Área de Recebimentos SND



Câmara Frigorífica SND



Estoque Perecível SND



Estoque não Perecível SND



Corredor acesso SND



Administrativo SND

14.2 Estatística de Refeição

Ocupação Dia	nº Refeição Dia	Custo Refeição	Total Custo Refeição	nº Refeição mês	Custo Refeição mês
120 a 150	800	8,00	6400,00	24000	192000,00
20 a 70	200	8,00	1600,00	6000	48000,00

14.3 Lactário

14.3.1 Estrutura Física – Área suja, Depósito de materiais de limpeza, área para higienização de carros de transporte, sala de paramentação, área limpa de preparo das mamadeiras, estoque de materiais.

14.3.2 Equipamentos Relevantes

Equipamento	Marca	Qtde
AUTOCLAVE	BAUMER	1
GELADEIRA HORIZONTAL	DIVERSAS	1
MICROONDAS	DIVERSAS	1
FOGÃO 4 BOCAS PROFISSIONAL	DIVERSAS	1



Rampa de acesso ao Lactário

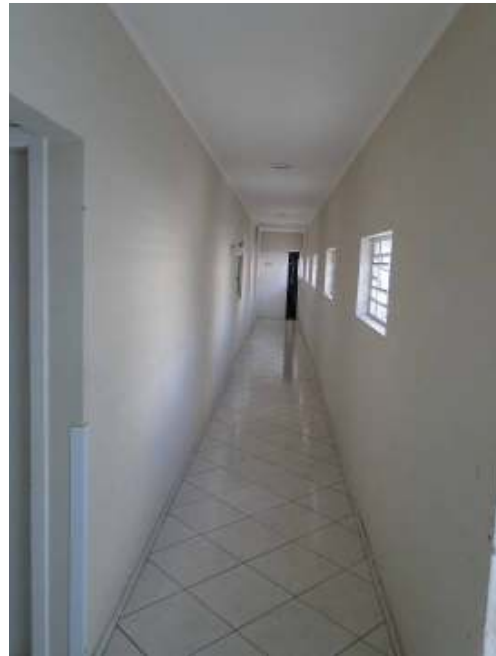

Corredor Lactário



Área Suja do Lactário



Área Limpa do Lactário

15. SERVIÇO DE LAVANDERIA – TERCEIRIZADO

15.1 Estatística de Quantidade de Roupas Processadas

Ocupação Dia	kg Roupas Dia	Custo kg Roupas	Total Custo Roupas Dia	KG Roupas mês	Custo Roupas mês
120 a 150	1200	2,50	3000,00	36000	90000,00
20 a 70	450	2,50	1125,00	13500	33750,00



Área Limpa Rouparia



Área Limpa Rouparia



Área Suja Rouparia

16. TOTAL DE COLABORADORES, CLT E TERCEIRIZADOS.

VIDE ANEXO IV

17. ESTATÍSTICA (MÉDIA ULTIMOS 12 MESES)

VIDE ANEXO V

VIDE ANEXO VI

VIDE ANEXO VII

VIDE ANEXO VIII

VIDE ANEXO IX

VIDE ANEXO X

VIDE ANEXO XI

18. SISTEMA OPERACIONAL DE GESTÃO HOSPITALAR TASY